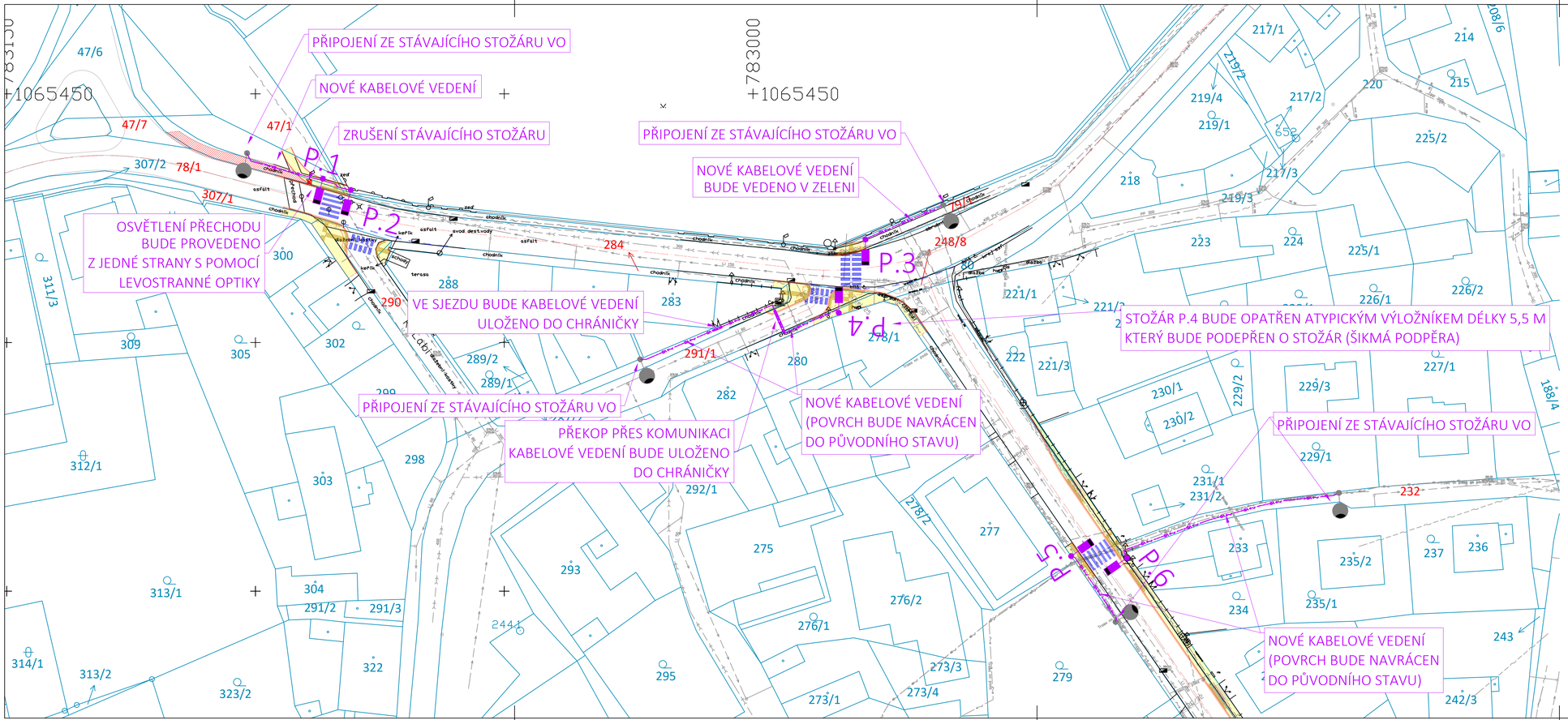

LEGENDA:

- STÁVAJÍCÍ STAV
- STÁVAJÍCÍ INŽENÝRSKÉ SÍTĚ
- SPLAŠKOVÁ KANALIZACE (VAK Beroun)
- VODOVOD (VAK Beroun)
- El. SLABOPROUD - zaměřený metalický kabel podzemní (CETIN)
- El. SLABOPROUD - nadzemní (Cetin)
- El. SILNOPROUD NN - podzemní (ČEZ)
- PLYN - nízkoltak (GASNET)
- KATASTRÁLNÍ MAPA
- NAVRŽENÉ OBRUBY, NOVÉ HRANY
- CHODNÍK - BET. DLAŽBA TL. 60 MM
- SJEZD - CHODNÍKOVÝ PŘEJEZD, BET. DLAŽBA TL. 80 MM
- HMATOVÉ ÚPRAVY - KONTRASTNÍ
- VOZOVKA, CHODNÍK - ASFALT
- OZELENĚNÍ
- NOVÝ STOŽÁR
- VEŘEJNÉ OSVĚTLENÍ - NOVÁ TRASA

N

1. Při stavbě nutno respektovat stávající podzemní a nadzemní inženýrské sítě, před zahájením stavebních prací budou jednotlivé podzemní sítě vytyčeny svými správci. U stávajících inženýrských sítí umístěných pod zemí není známa jejich hloubka.
2. Příloha vychází z geodetického zaměření k 2/2022 a stavu inž. sítí k 2/2024.
3. Při provádění výkopových (i jiných) prací v blízkosti inženýrských sítí je nutné ochranná pásma, požadavky BOZP a dbát zvýšené opatrnosti.
4. Veškeré výkopy, kde může dojít ke střetu s vedením inž. sítí, je nutné provádě vedení inž. sítí.

Souřadnicový systém JTSK

Výškový systém Bpv

Ing. Tomáš Kapal
správce sítí
AI pro dopravní stavby č. aut.
k poskození
0010885
14.02.2025

FanIT s.r.o., Kublov 210, 267 41 Kublov tel. 605 127 051, e-mail: info@fanit.cz		
hlavní inženýr projektu: Ing. Tomáš Kapal	odpovědný projektant: Ing. Tomáš Kapal	vypracoval: Ing. Ondřej Svoboda
Místo stavby:	Hořovice	
Katastr:	Velká Víska [645389]	
Stavebník:	Město Hořovice, Palackého náměstí 2, 268 01 Hořovice	

Akce:	STAVBA CHODNÍKU V ULICI PŘÍBRAMSKÁ A PŘECHODY V ULICI PRAŽSKÁ VE MĚSTĚ HOŘOVICE	Stupeň: DÚR+DSP Datum: DUBEN 2024 Měřítko: 1:500 Formát: 840,00 x 297,00 mm Číslo paré:
Část:	D. Dokumentace objektů - SO401 - Veřejné osvětlení	
Příloha:	SITUAČNÍ VÝKRES	Číslo přílohy: D.2.2

Datum tisku: 26.09.2024